



MANUAL PARA ASSINAR DWFx

JUNHO DE 2021

Índice

O que é a assinatura digital.....	Erro! Marcador não definido.
Assinar documentos PDF/A com o Adobe Reader	3
Assinar documentos PDF/A com software do Cartão de Cidadão	Erro! Marcador não definido.
Como verificar se um documento está assinado	Erro! Marcador não definido.

Como assinar um DWFX

O presente documento, demonstra ao utilizador, o procedimento para assinar um ficheiro DWFX utilizando o [Autodesk Design Review](#) (ADR).

Em primeiro lugar certifique-se de que tem o leitor de cartões ligado e o cartão do cidadão inserido.

Abra um ficheiro DWFX através do ADR. Selecione a opção **“Security – Add Digital Signature”**, tal como mostra a figura seguinte.

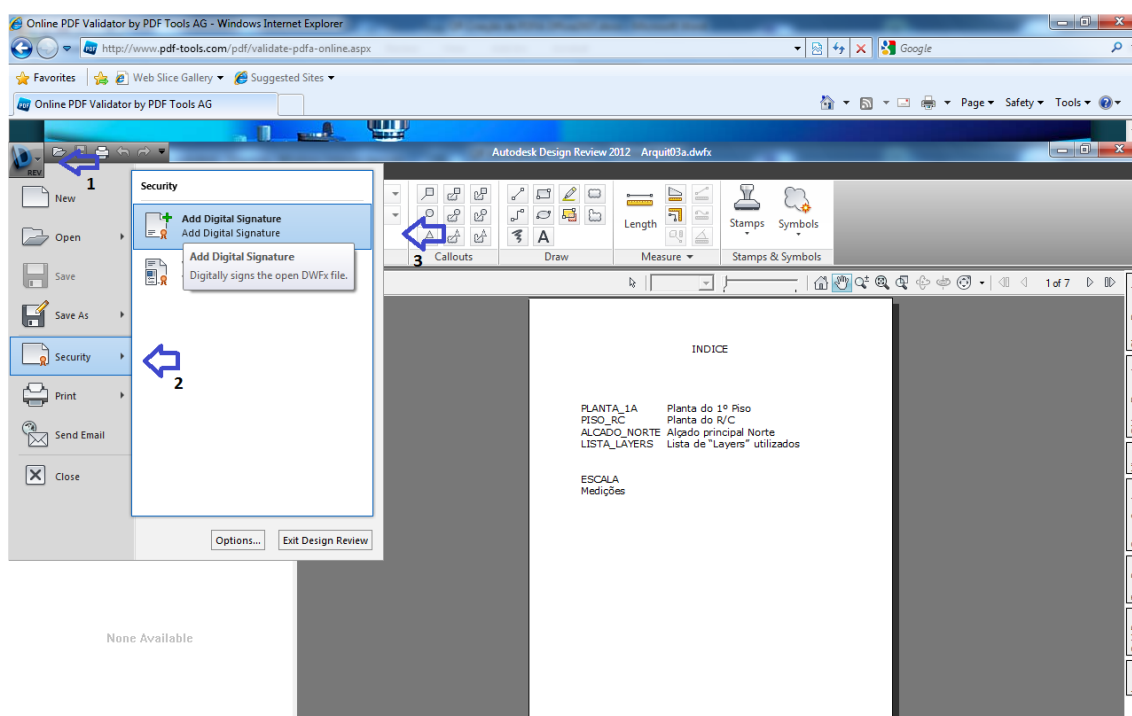

Ao seleccionar a opção, surgem-lhe os certificados de assinaturas digitais instalados localmente no computador. Escolha um dos certificados e assine o documento.



Caso o ficheiro ainda esteja no formato **DWF**, o ADR vai exibir a mensagem que para adicionar uma assinatura digital qualificada ao ficheiro, é necessário converter o ficheiro para o formato **DWFX**, Escolher a opção, **Sim**.

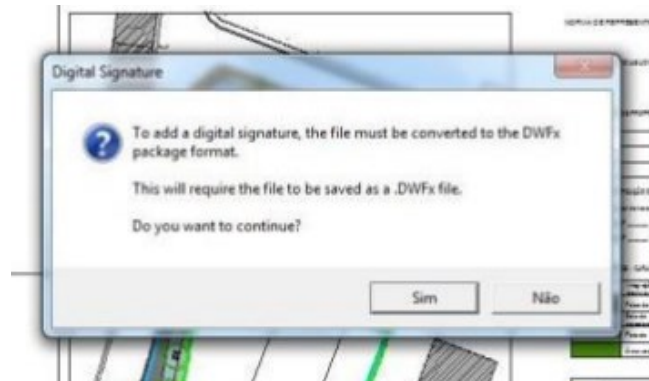

Introduza o código **PIN de assinatura** constante da carta PIN do seu cartão do cidadão



Após assinatura digital será exibida a informação relativa à validade da mesma. Podemos então guardar o ficheiro num DWFX assinado.

Importante

Antes de assinar um DWFX temos de verificar se as unidades das várias páginas estão em metros ou não (veja o documento de apoio “Verificação dos ficheiros DWFX”).

No caso do DWFX já estar assinado podemos adicionar uma nova assinatura no ADR mas a assinatura anterior será removida (o programa alerta caso essa situação ocorra).

Verificar assinatura DWFX

Quando se abre um ficheiro DWFX que já tem assinatura digital o ADR mostra uma janela com informações acerca da assinatura.

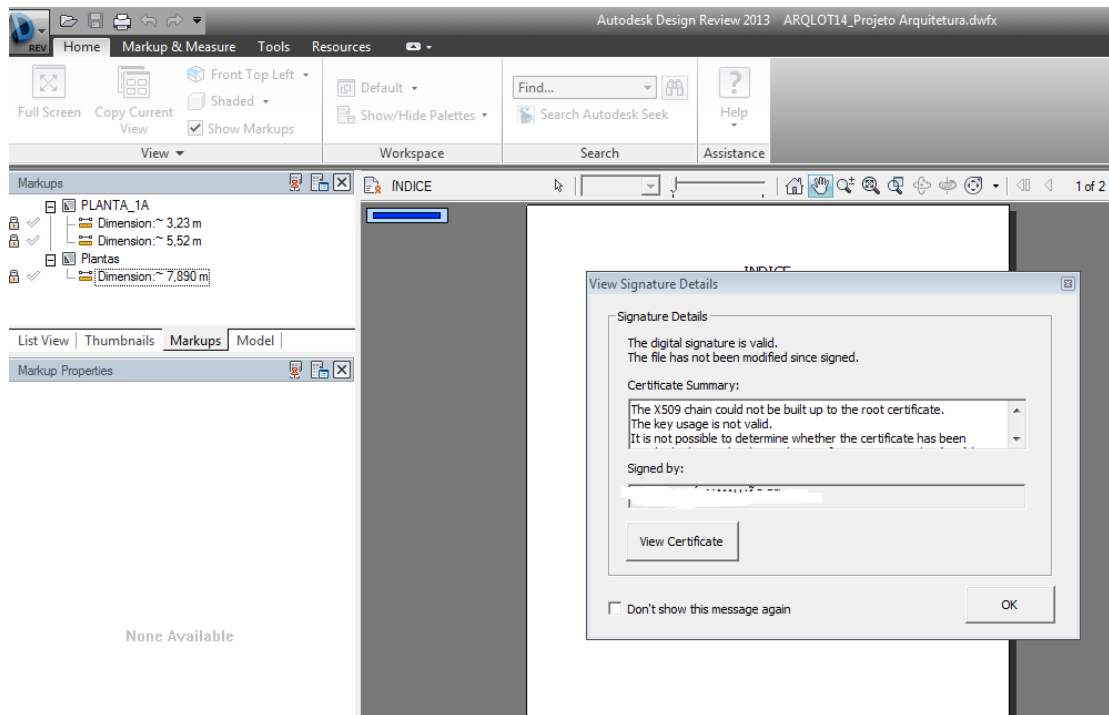

Opcionalmente podemos ir à opção **“Security”** e clicar em **“View Signature Details”**

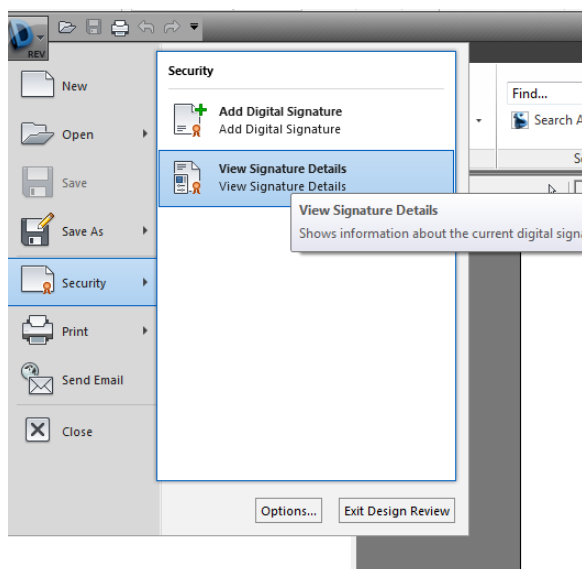

Nota: para verificar o estado de validade da assinatura será necessário ter ligação à internet e os certificados de entidade certificadora instalados no sistema operativo. Se não conseguir verificar a validade não implica que esta seja inválida.